Утверждаю
Директор АУ "Нефтеюганский политехнический колледж"
М.В.Гребенец
Приказ № № 01-01-06/232 от 27.04.2024
Внесены изменения от 29.04.2025 приказ № 01-01-06/230
от 12.05.2026 приказ №01-01-06/227

ДОКУМЕНТ ПОДПИСАН ЭЛЕКТРОННОЙ ПОДПИСЬЮ
Сертификат 05F0 6C1E 0009 B36F A2F5 6B61 F05C C59E D6
Владелец Требина Максим Витальевич
Действителен с 27.06.2025 по 27.09.2026

Календарный учебный график на 2024-2027г.г.

программы подготовки специалистов среднего
по специальности среднего профессионального образования 43.02.13 Технология парикмахерского искусства
Квалификация: парикмахер-модельер
на базе основного общего образования
Форма обучения - очная. Профиль получаемого среднего профессионального образования - естественнонаучный

№ п\п	Код по перечню	Специальность\профессия	№ группы	Срок обучения	Обязательная нагрузка (часов)			
					Всего	Теоретическое обучение	Учебная практика	Производственная практика
1	43.02.13	Технология парикмахерского искусства	ПИ 1.24	2 года 10 месяцев	1476	1414	0	0

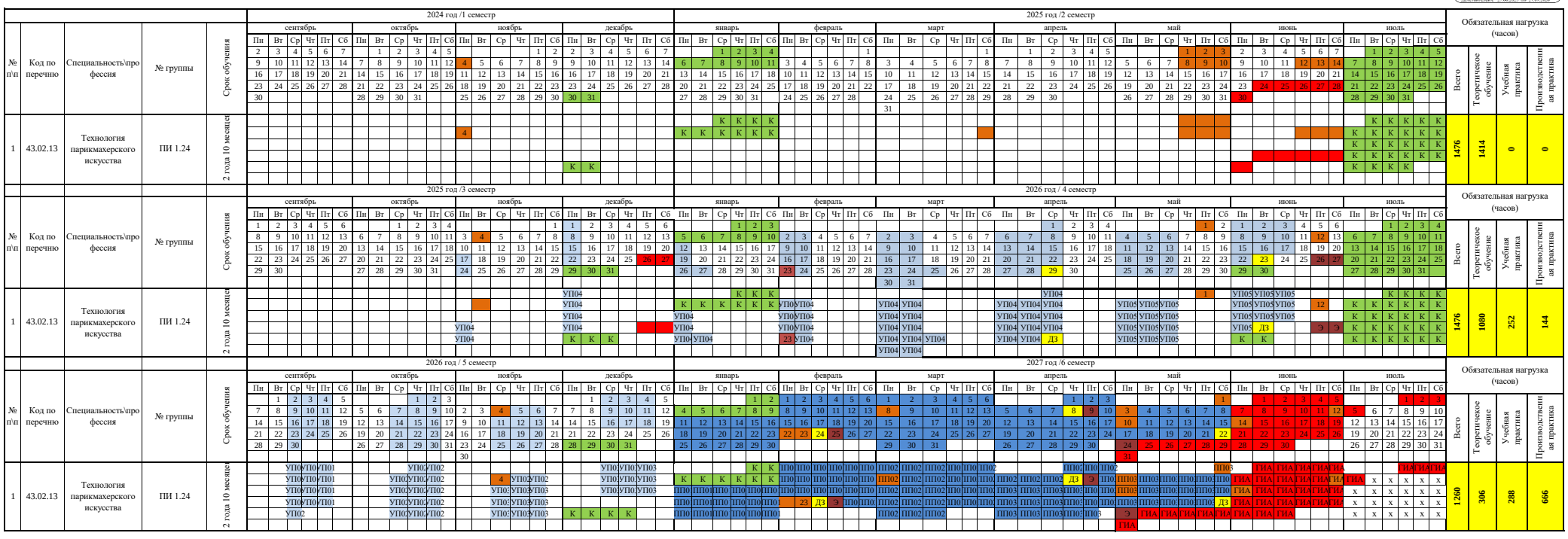

					Обязательная нагрузка (часов)			
					Всего	Теоретическое обучение	Учебная практика	Производственная практика
1	43.02.13	Технология парикмахерского искусства	ПИ 1.24	2 года 10 месяцев	1476	1080	252	144

					Обязательная нагрузка (часов)			
					Всего	Теоретическое обучение	Учебная практика	Производственная практика
1	43.02.13	Технология парикмахерского искусства	ПИ 1.24	2 года 10 месяцев	1260	306	288	666

УП04	40	252
УП05	22	144

Теоретическое обучение
УП Учебная практика
ПП Производственная практика
ППП Преддипломная практика
ГИА Государственная итоговая аттестация
Э Экзамены квалификационные
К Каникулы
Праздничные дни
Промежуточная аттестация
ДЗ Дифференцированный зачет
З Зачет
кДЗ Комплексный дифференцированный зачет

ИСПОЛНИТЕЛЬ
Заместитель директора по УМР Котова М.Н.